

Untergeschoss

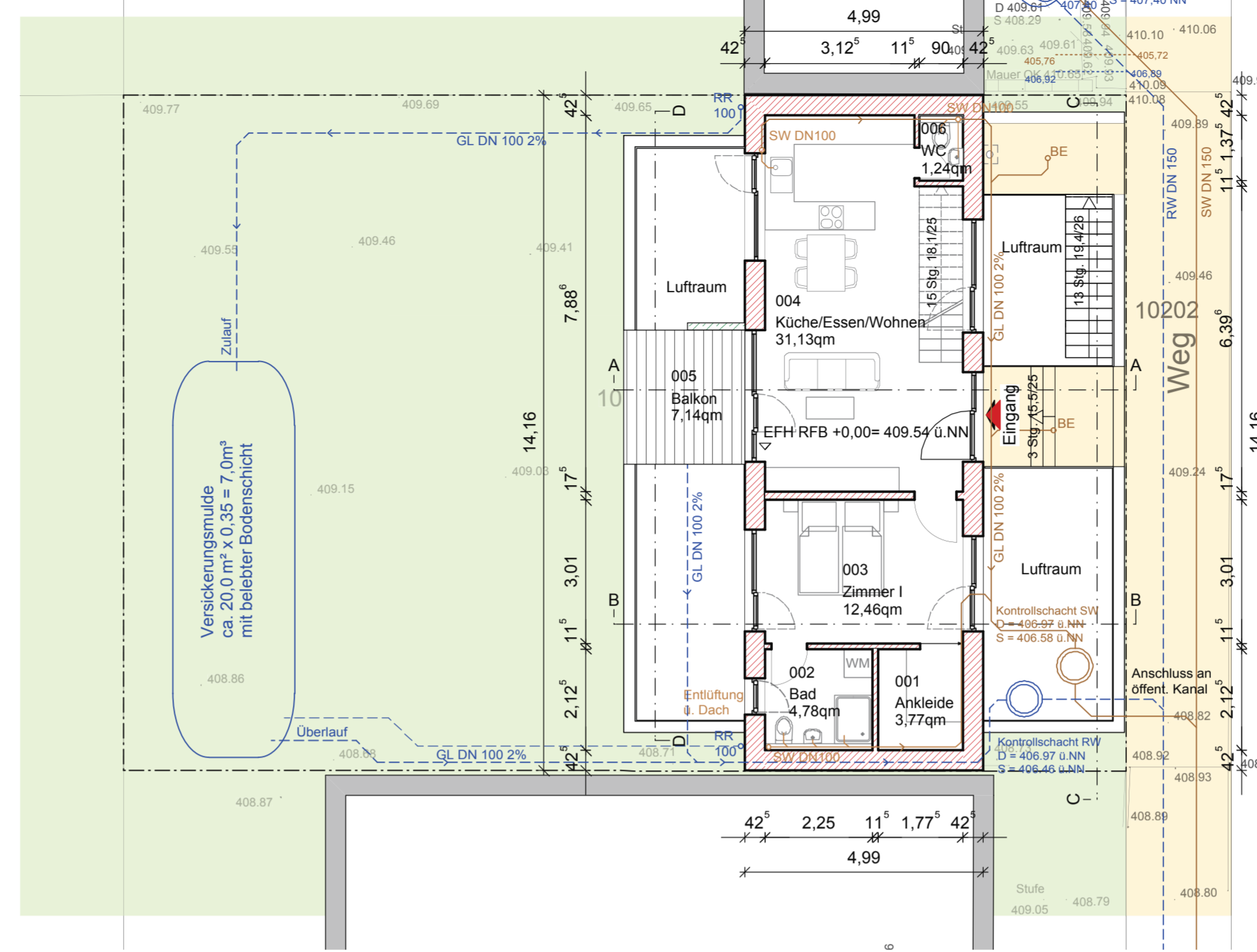

Erdgeschoss

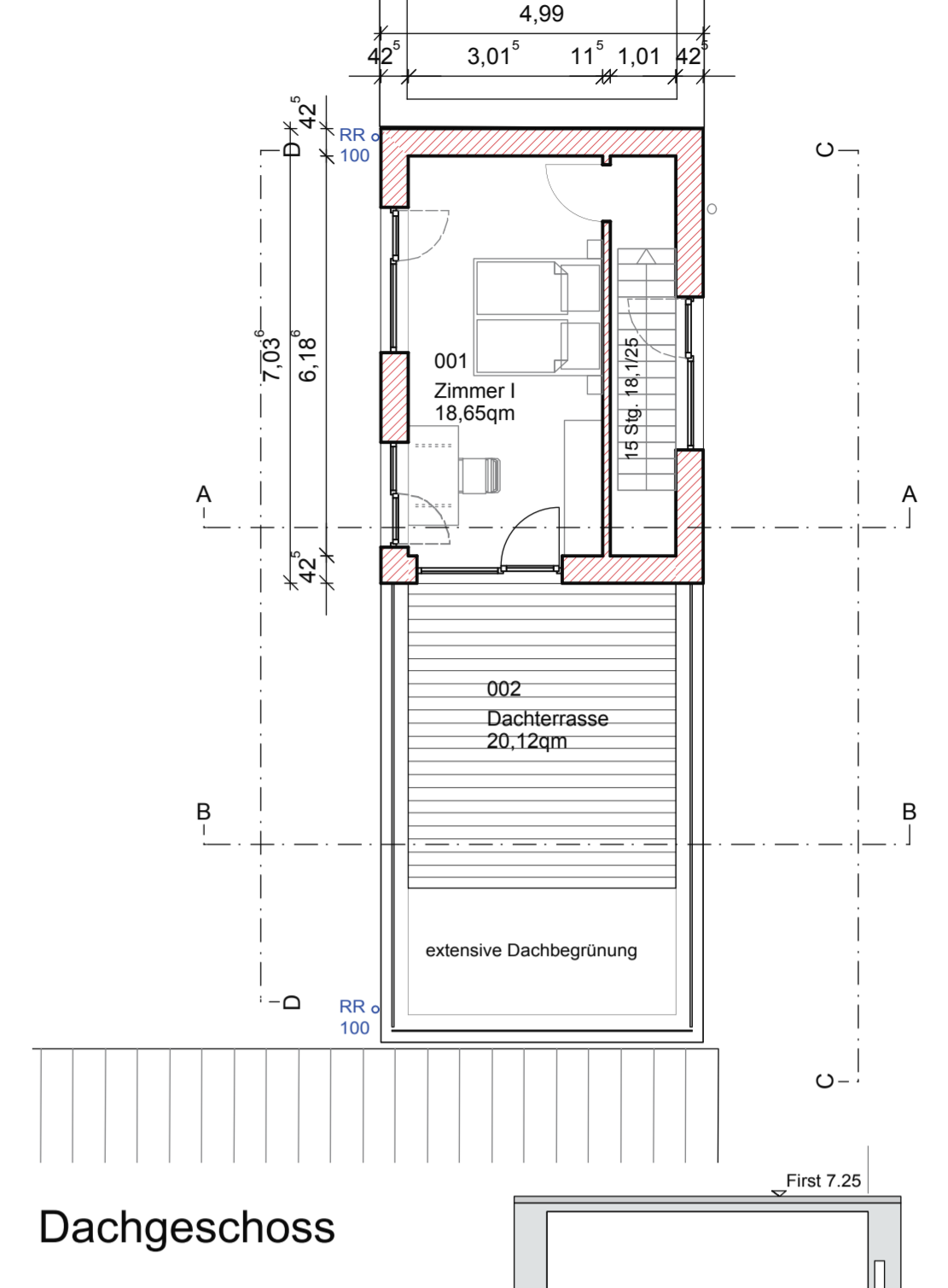

Dachgeschoss

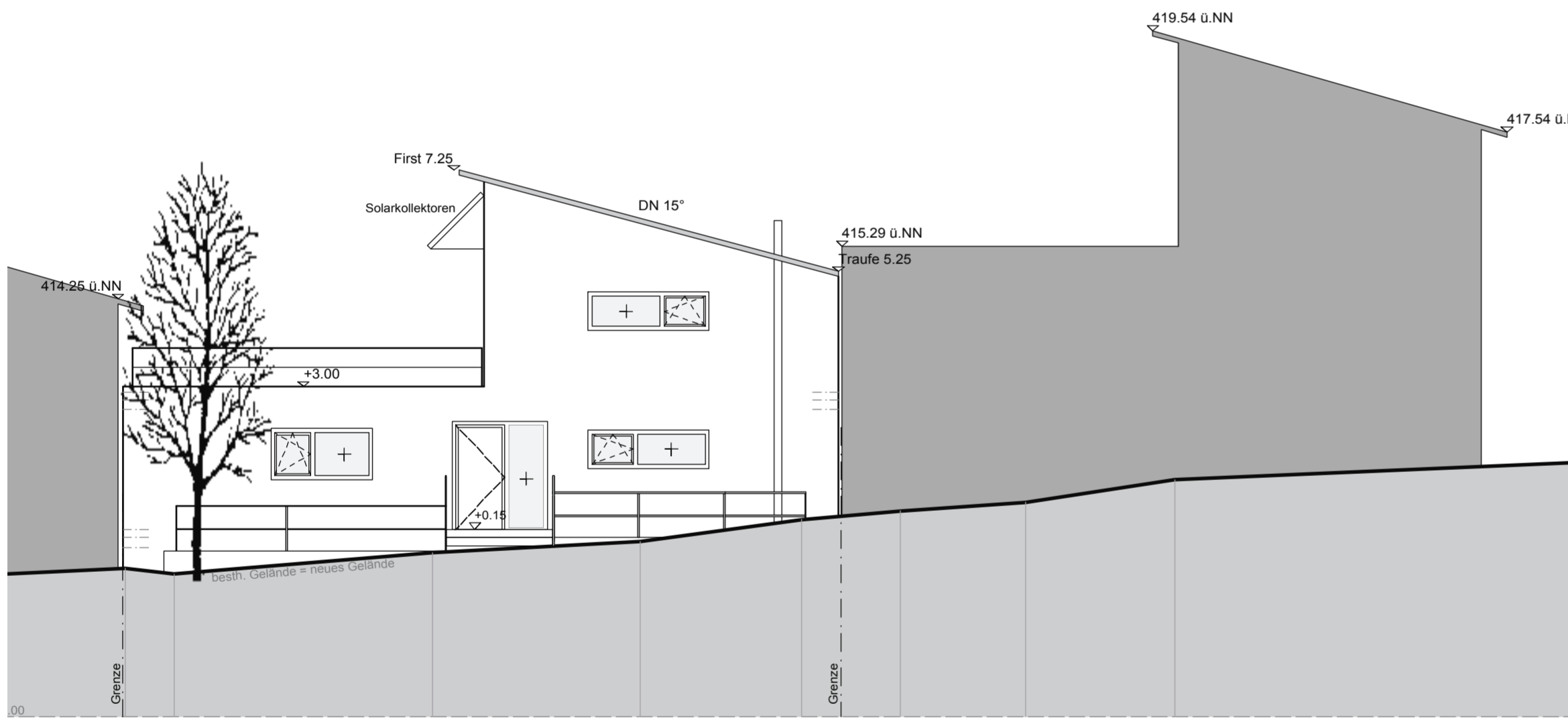

Ansicht Ost

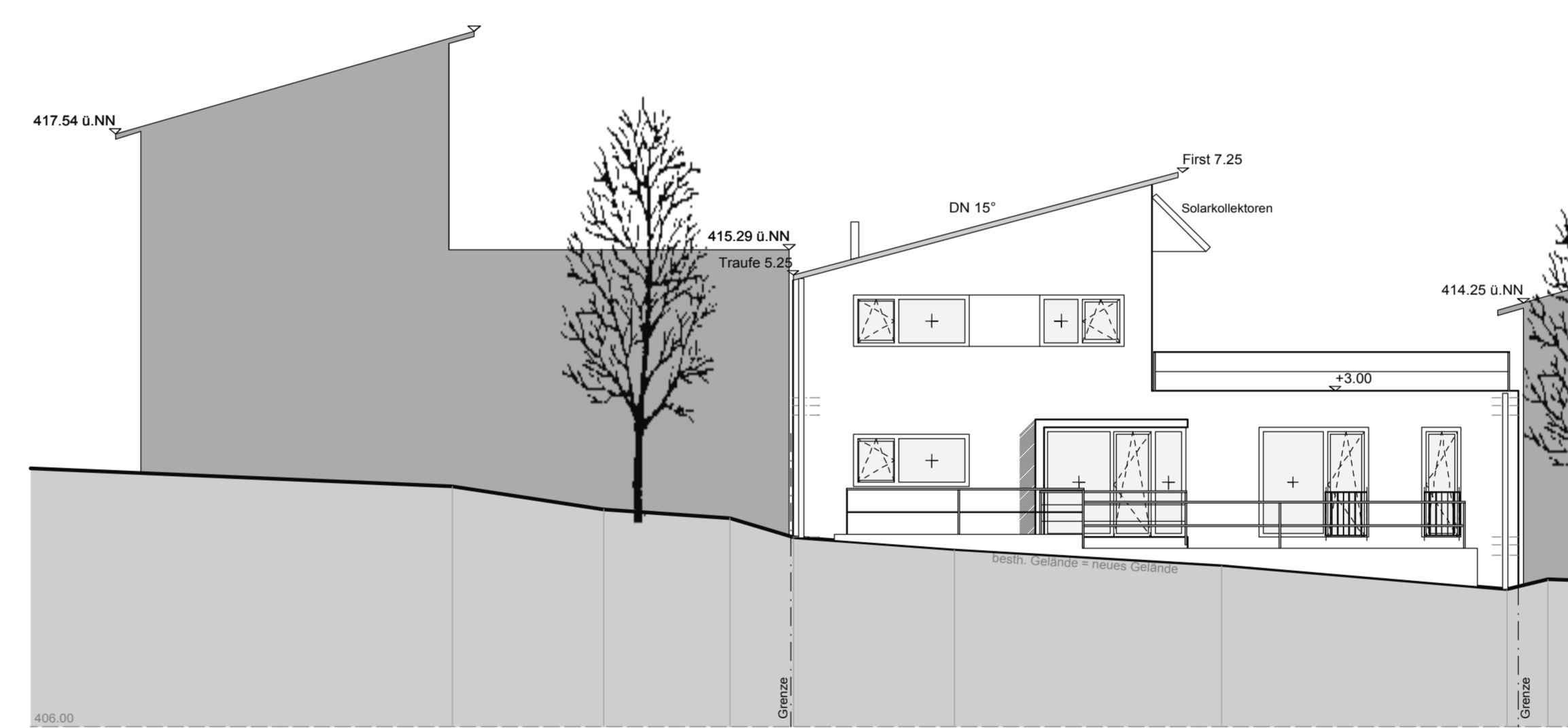

Ansicht West

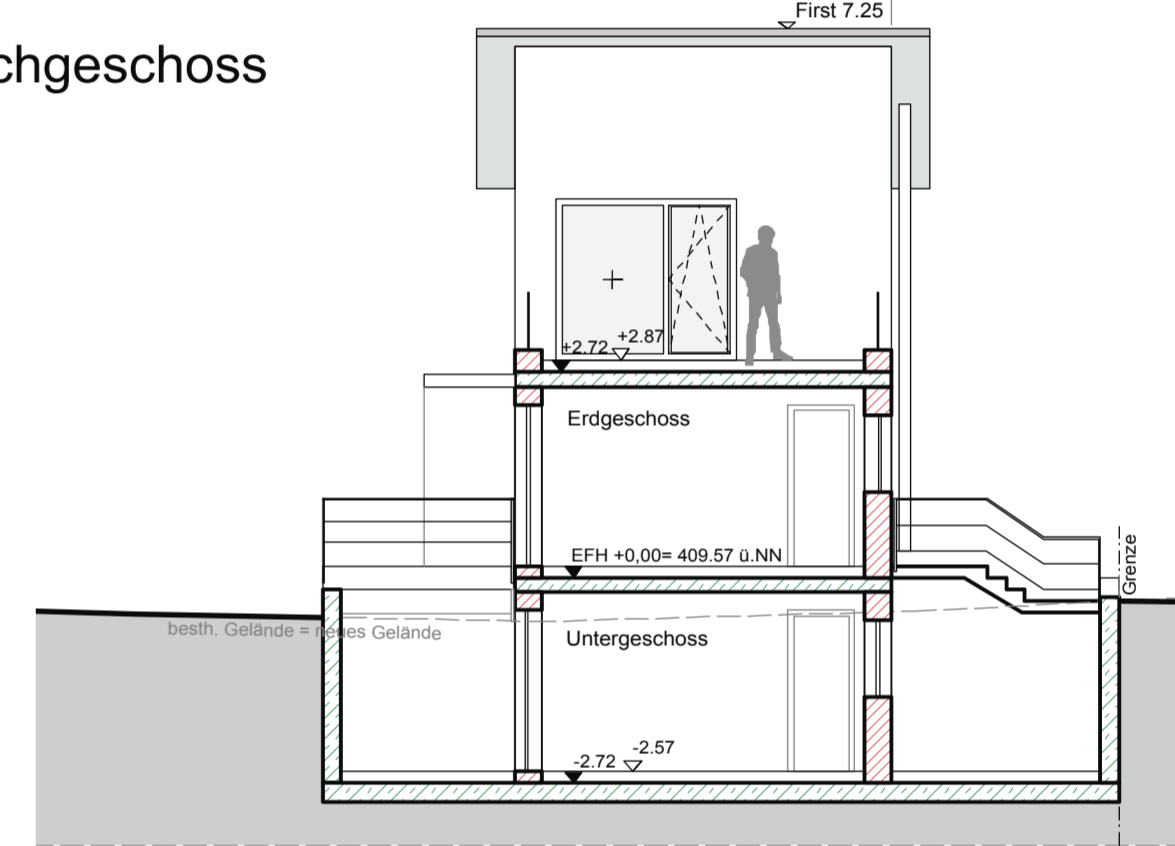

Schnitt B-B / Ansicht Süd

# BAUGESUCH

BV Neubau Einfamilienhaus mit Einliegerwohnung und Carports  
Flst.Nr. 10193

Bauherr Stefan Trummer Dipl.-Ing.(FH) Bodanrückweg 2 78467 Konstanz

Architekt haro kraus architekten freie architekten dipl. ing. (fh) am schättilsberg 42 d-88662 überlingen tel. 07551 / 60693 fax. 07551 / 60396

Tragwerksplanung

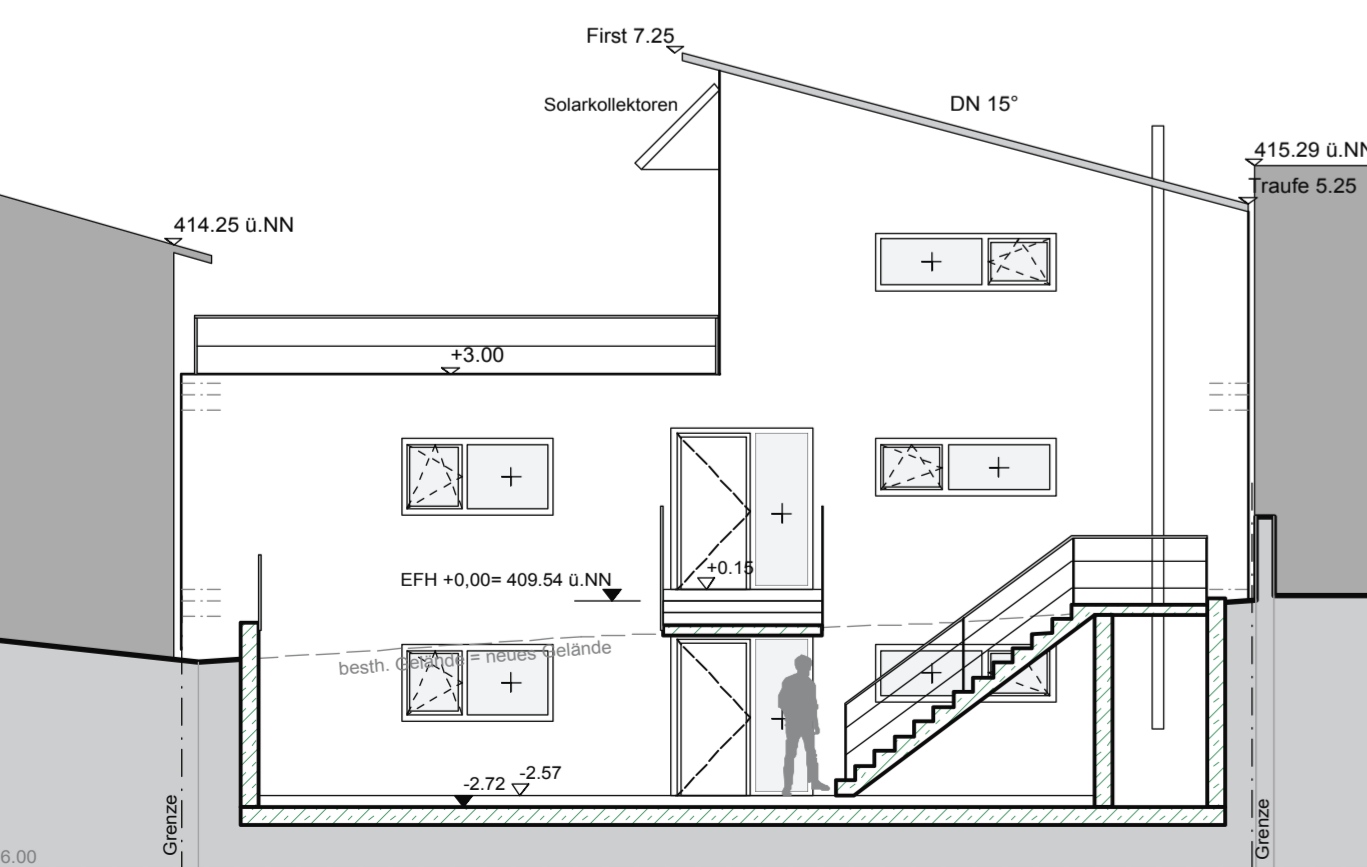

Schnitt C-C / Ansicht Ost

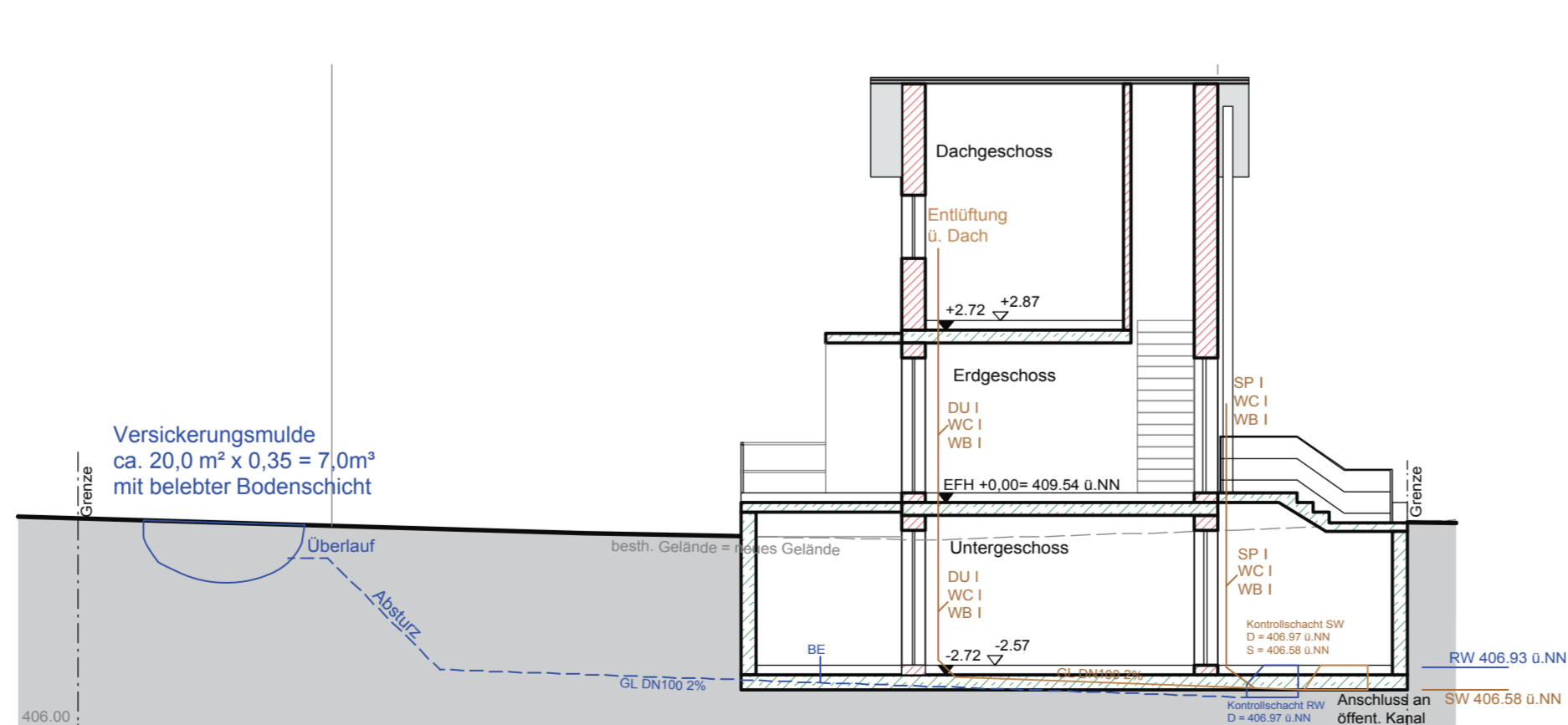

Schnitt A-A

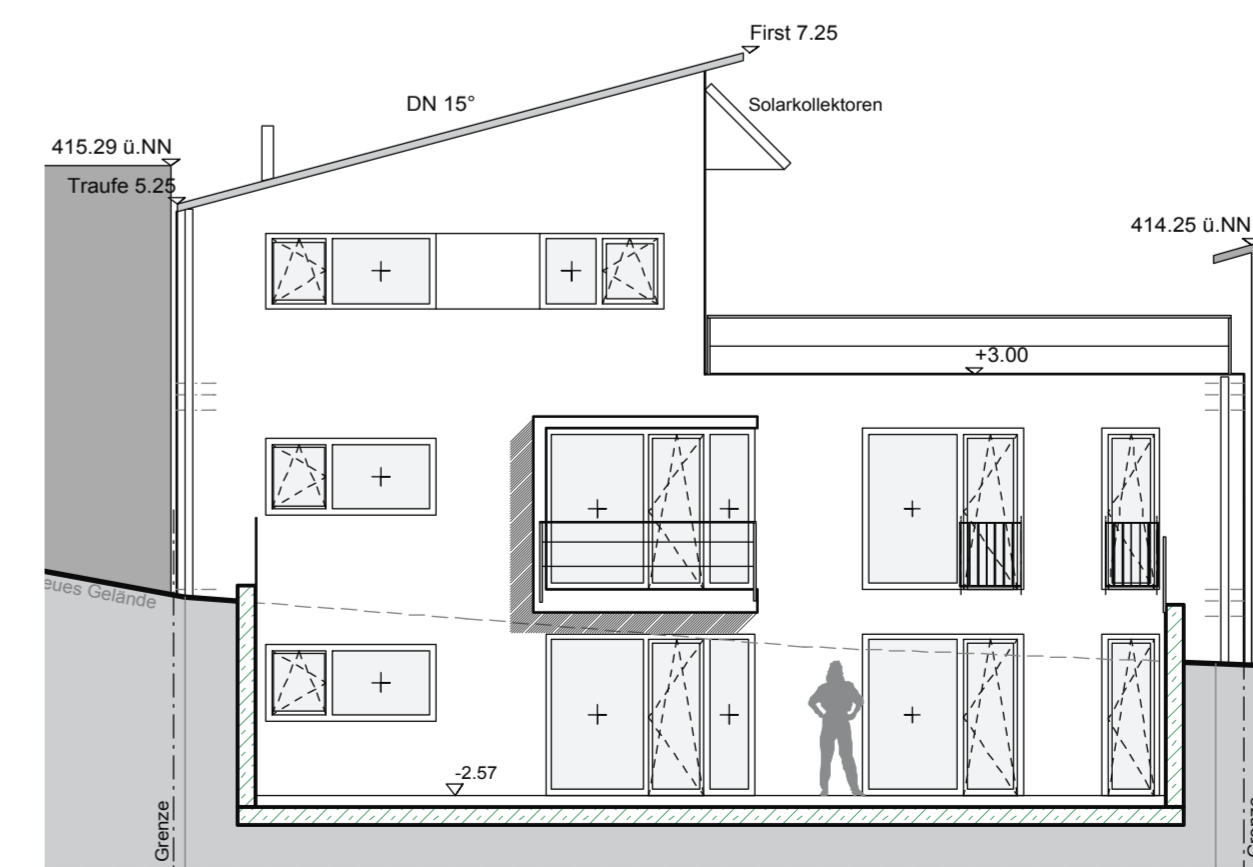

Schnitt D-D / Ansicht West

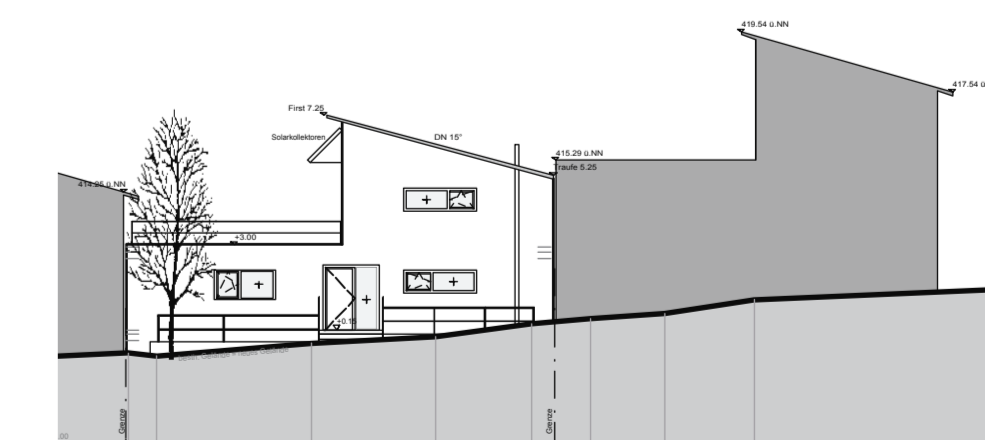

Plan Nr.	Index	Maßstab:	1:100
4001	A	Datum:	01.04.14
		Format:	841/542
		Gez.:	js
		Projekt:	1402
		hara kraus architekten freie architekten dipl. ing. (fh)	am schättilsberg 42 d-88662 überlingen tel. 07551/60693 fax 07551 / 60396 info@kraus-architekten.de www.kraus-architekten.de